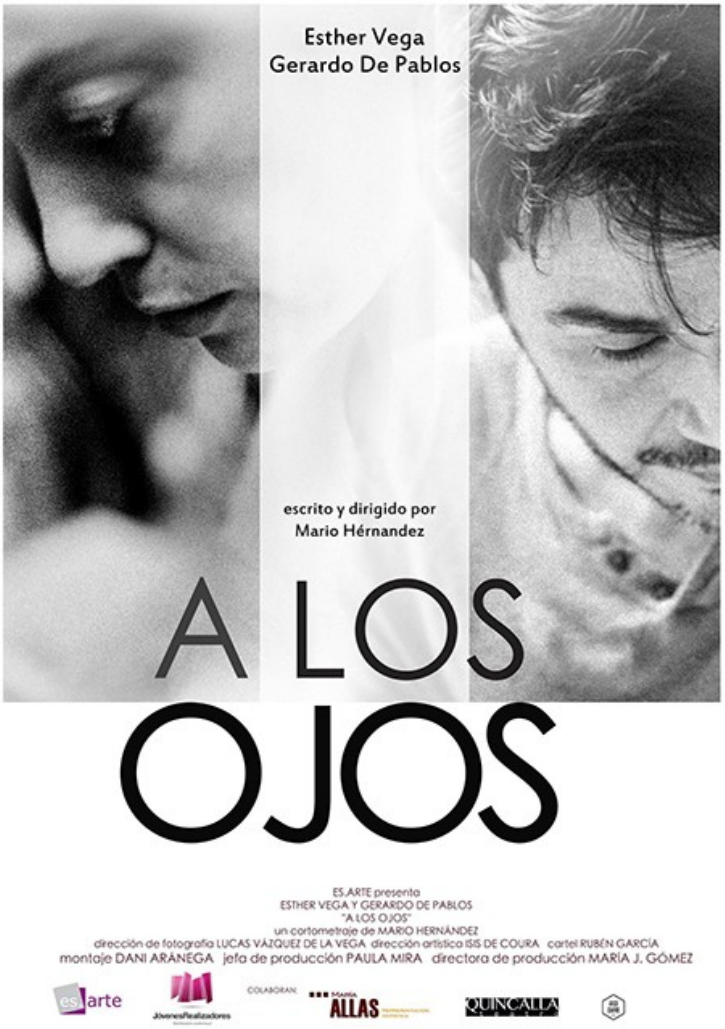

Ficha artística:

Ella: Esther Vega
Él: Gerardo de Pablos

Ficha técnica:

Dirección: Mario Hernández
Guión: Mario Hernández
Dirección de fotografía: Lucas Vázquez de la Vega
Operador de cámara: Miguel Murciano
Montaje: Dani Aránega
Dirección de arte: Isis de Coura
Sonido: Álvaro García Nieto
Maquillaje: María Hernández
Peluquería: María Hernández
Vestuario: Isis de Coura
Director de producción: María Allas
Jefa de producción: Paula Mira
Ayte. dirección: Guillermo Rodríguez
Foto-fija: Rubén García
Diseño cartel: Rubén García

Premios

Certamen de Cortos Villa de Santa Pola
Premio al Mejor Cortometraje de Temática Social

17 Abycine - Festival internacional de cine de Albacete
Premio Hecho en CLM

19 Concurso de Cortometrajes para Jóvenes Realizadores 'Ciudad de Castellón'
Premio Igualdad de Oportunidades

Certamen de Jóvenes Creadores del Ayuntamiento de Madrid
Segundo premio

JóvenesRealizadores
Distribuidora audiovisual

Selecciones oficiales nacionales

7 Festival Iberoamericano ABC
Madrid

38 Semana Internacional de Cine de Autor de Lugo
Lugo

13 Barcelona VisualSound - Festival audiovisual de creación joven
Barcelona

CortoEspaña - Circuito de estrenos
Madrid

5 Curtmiratges Festival de cortos
Barcelona

6 Festival de Cortometrajes CORTEM
Toledo

Festival de cortometrajes - Sueños de cine
Madrid

Corto España - Rute
Córdoba

Corto España - O Grove
Pontevedra

CortoEspaña - Torrijos en corto
Toledo

CortoEspaña - Alaior
Islas Baleares

Corto España - Torrejón de Ardoz
Madrid

Corto España - Murcia
Murcia

CortoEspaña - Castuera
Badajoz

Corto España - Montilla
Córdoba

Corto España - Tirajana
Las Palmas

Corto España - Reinosa
Cantabria

Certamen de Cortos Villa de Santa Pola
Alicante

17 Abycine - Festival internacional de cine de Albacete
Albacete

Preselecciones y Secciones informativas nacionales

17 Muestra de Cortometraje de Pasaia IKUSKA
Guipúzcoa

3 Festival de Cortometrajes Diputación de Jaén contra la Violencia de Género
Jaén

60 Semana internacional de cine de valladolid - SEMINCI
Valladolid

JóvenesRealizadores
Distribuidora audiovisual

Selecciones oficiales internacionales

Muestra de Cine y Vídeo Independiente - Retransmisión
(México)

Concurso de Cortometrajes de Sundance Channel
(Reino Unido)

Preselecciones y Secciones informativas internacionales

VI Certamen de Cortometrajes Miradas/Blécker
(Luxemburgo)