JóvenesRealizadores
Distribuidora audiovisual

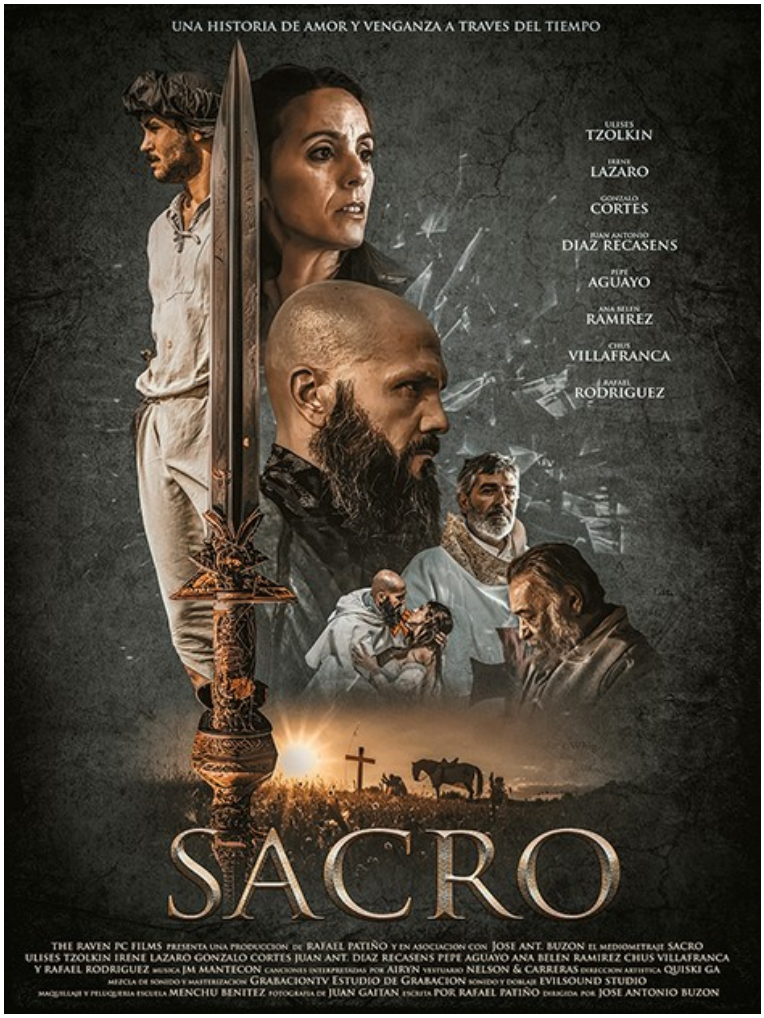

Ficha artística:

Sibelius: Ulises Tzolkin
Nazaret: Irene Lázaro
Criado Asad y Capitán Sarraceno: Gonzalo Cortés
Crisostomo: Juan Antonio Díaz Recasens
Gran Maestre: Pepe Aguayo
Medea: Ana Belén Ramírez
Secretaria del pintor: Chus Villafranca
Monje: Rafael Rodríguez

Ficha técnica:

Dirección: José Antonio Buzón Peña
Guión: Rafael Patiño Rodríguez
Música: Juan Manuel Mantecón
Dirección de fotografía: Juan Gaitán Ocón
Operador de cámara: José Antonio Buzón Peña
Montaje: José Antonio Buzón Peña
Efectos especiales: José Antonio Buzón Peña
Dirección artística: Quisqui García
Sonido: Creativa Sonora
Maquillaje: Marina Relaño Magdaleno, Beatriz Cabrera Contreras
Peluquería: Marina Relaño Magdaleno, Beatriz Cabrera Contreras
Vestuario: Nelson & Carreras
Director de producción: Rafael Patiño Rodríguez
Jefe de producción: Rafael Patiño Rodríguez
Ayte. dirección: Rafael Patiño Rodríguez

Jóvenes Realizadores - Distribuidora audiovisual

Tel./Fax: +34 952 066 215 | Móvil: +34 633 185 285 | contacto@jovenesrealizadores.com
www.jovenesrealizadores.com